LUNGO-150-CCT (3000, 4000, 5000K)

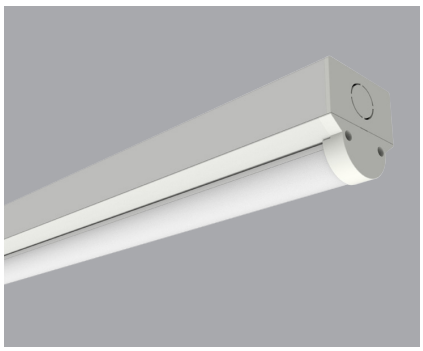

Die neue, montagefreundliche LED-Balkenleuchte «LUNGO-150-CCT» ist der ideale Ersatz für T8/T5 Leuchtstoff-Lichtleisten. Durchgangsverdrahtung bis 2,5-mm² möglich. Besteht aus einem Aluminiumgehäuse, weiss lackiert, 2-teilig (Grundplatte und Leuchtkörper), Diffusor aus UV resistentem PMMA, Enddeckel aus Spritzguss (Kunststoff), integrierter Tridonic-Konverter, Lichttemperatur über DIP-Schalter verstellbar 3000K, 4000K, 5000K, 157lm/W – übertrifft gültige Bauvorschriften, werkzeuglose Montage der LED-Einheit. Verfügbar auch als DALI-Version oder Notleuchte mit Selbsttest, inkl. Akku, Brenndauer 3h, Schutzklasse I, Schutzart IP20, 50'000h, 5 Jahre Garantie

TECHNISCHE DATEN

IP-Schutz:	IP20	**Farbe:**	Weiss RAL 9016
CRI:	>80	**Konverter:**	Ein/Aus, DALI
Montageart:	Deckenanbau, Wandanbau, Gependelt	**Farbtemperatur:**	3000K, 4000K, 5000K (wählbar über DIP-Schalter)
Lichtaustritt:	Direkt nach unten	**Garantie:**	5 Jahre
Material Gehäuse:	Aluminium	**Prüfzeichen:**	CE
Material Abdeckung:	PMMA		

LICHTVERTEILUNGSKURVE

160°

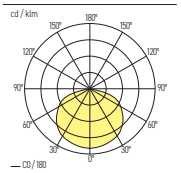

LUNGO-150-CCT (3000, 4000, 5000K)

IP20 CE

Art.-Nr.	Masse (LxBxH)	Farb-temperatur	CRI	Lichtstrom effektiv	Leistung	Not	Dimmbar	Spannung		Preis exkl. MwSt.
85.1011.01	1500x55x59mm	3/4/5000K	>80	4560 lm	34 W	-	Ein/Aus	230V	160°	69.00 N
85.1011.02	1500x55x59mm	3/4/5000K	>80	4560 lm	34 W	Not, 3h	Ein/Aus-	230V	160°	139.00 N
85.1011.03	1500x55x59mm	3/4/5000K	>80	4560 lm	34 W	-	DALI	230V	160°	139.00 N

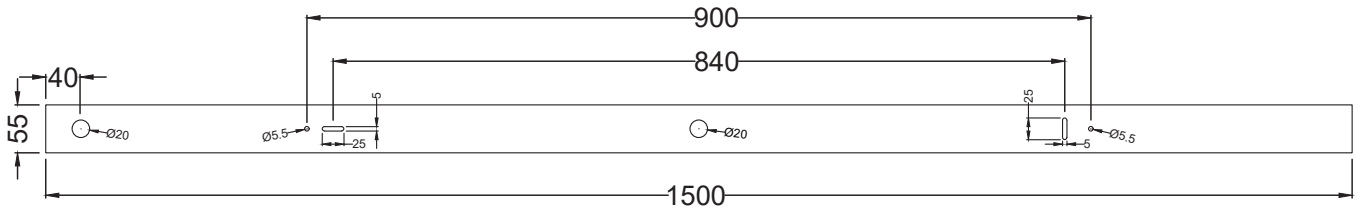

ZUBEHÖR

Art.-Nr.	Beschreibung	Preis exkl. MwSt.
85.1999.01	Pendelset, Stahlseil, 2000mm (2 Stück)	18.50 N

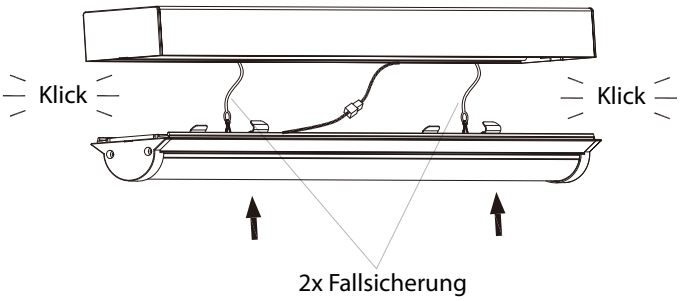

Lieferbare Farben

Weiss RAL 9016